Fiche apprenant – Séquence 6

Séance 1 : La famille

Activité 1 : Vidéo Présenter sa famille

A) Regardez les 2 interviews vidéo : De quoi parlent ces deux personnes ?

B) Regardez encore une fois : notez tous les mots relatifs à la famille que vous entendez.

_____

_____

_____

_____

Activité 2 Complétez.

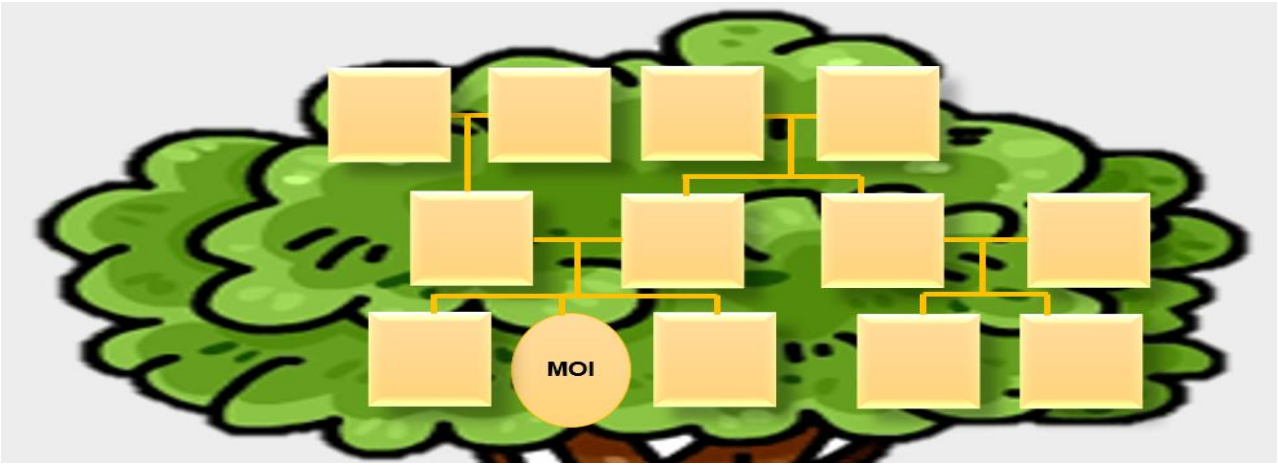

Boite à outils : Vocabulaire de la famille

- ✓ Les parents
- ✓ Les frères et sœurs
- ✓ Les enfants
- ✓ Les cousins
- ✓ Les grands-parents
- ✓ Les petits-enfants
- ✓ Les beaux-parents

Activité 3 : Exercice

Vrai ou faux ? Observe et réponds.

1. La belle-sœur de Franck s'appelle Laure.
2. Les nièces de Sonia s'appellent Marion et Camille.
3. Le beau-frère de Laure s'appelle Florian.
4. Florian est le frère de Camille.
5. Le beau-père de Franck s'appelle Jacques.

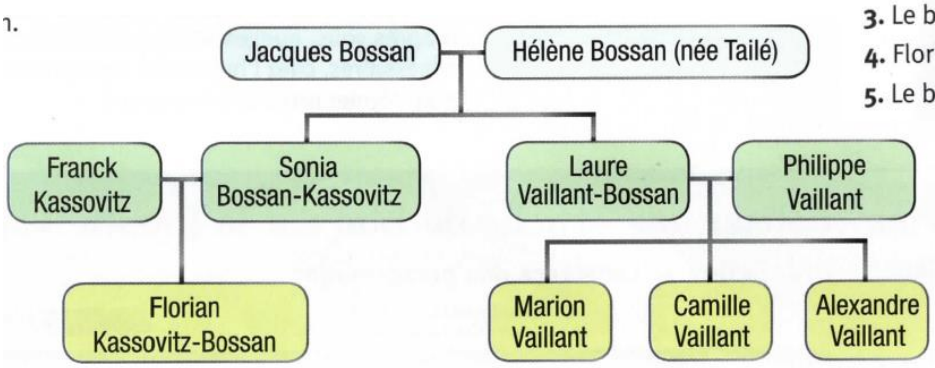

Les adjectifs possessifs

SINGULIER MASCULIN	SINGULIER FEMININ	PLURIEL
mon frère	ma sœur	mes frères
ton frère	ta sœur	tes sœurs
son frère	sa sœur	ses livres
notre frère	notre sœur	nos photos
votre frère	votre sœur	vos amis
leur frère	leur sœur	leurs nièces

⚠ Devant un nom féminin commençant par une voyelle, *ma* devient *mon* : ***une** école, **mon** école.*

De

Le père **de** ma mère.

Le cousin **de** son ami.

La sœur **de** ton voisin.

Les parents **de** notre cousine.

Activité 4 : Exercice

Alice présente sa famille à un ami. Trouvez les adjectifs possessifs.

Salut David,
Tu arrives bientôt pour passer les vacances chez moi ! Je te présente ma famille : ... grands-parents s'appellent Suzanne et Albert. Ils ont deux filles. ... tante est mariée et elle a deux enfants. ... mari s'appelle Guillaume. C'est ... oncle. Roméo et Laura sont donc ... cousins.
Est-ce que tout est clair ? ! À très bientôt,
Alice

Activité 5 : Faites 8 groupes.

Associez le mot et la définition.

Chaque groupe tire une carte au sort :
Écoutez la définition.
Le groupe qui a la carte correspondante se manifeste et dis « c'est… »

Activité 6

Par 2 posez-vous des questions et complétez le tableau.

Membres	nombre	noms	âges
Frère			
Sœur			
Oncle			
Tante			
Cousin			
Cousine			
Grand-père			
Grand-mère			

Boite à outils : Parler de l'état civil et de la famille.

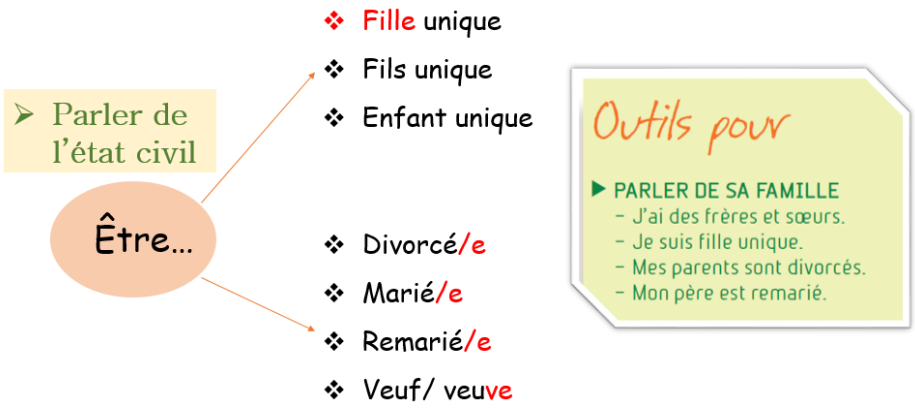

Mots et expressions : La famille recomposée (écrivez les mots nouveaux)

_____

_____

Fiche apprenant – Séquence 6

Séance 2 : Professions – personnalité

Activité 1 : Vidéo- Qu'est-ce que tu feras plus tard ?

Regardez et complétez les bulles.

Vocabulaire des professions : Révisions.

Activité 2 : complétez la règle du féminin et du masculin des professions.

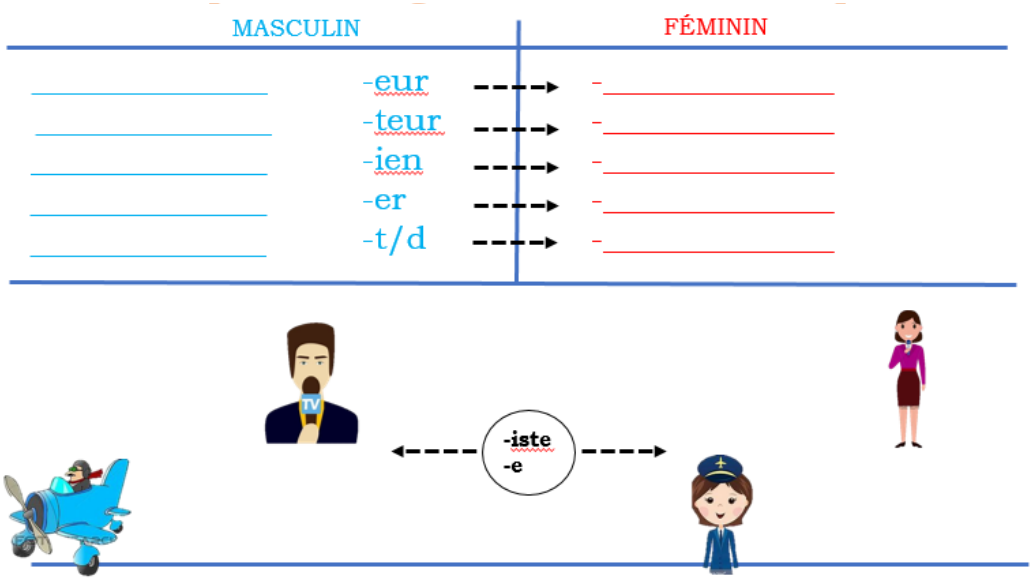

Boîte à outils : les professions (révisions).

Un serveur	_____
Un footballeur	_____
un acteur	_____
Un chanteur	_____
Un pharmacien	_____
Un policier	_____
Un boulanger	_____
Un avocat	_____
Un professeur	_____
Un journaliste	_____
Un pilote	_____
Un secrétaire	_____
Un architecte	_____

Activité 3 : Mots fléchés des professions.

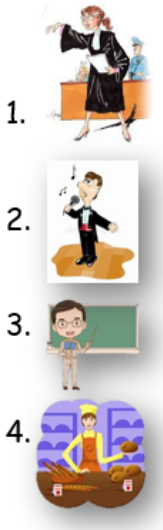

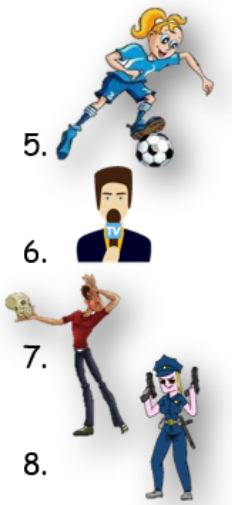

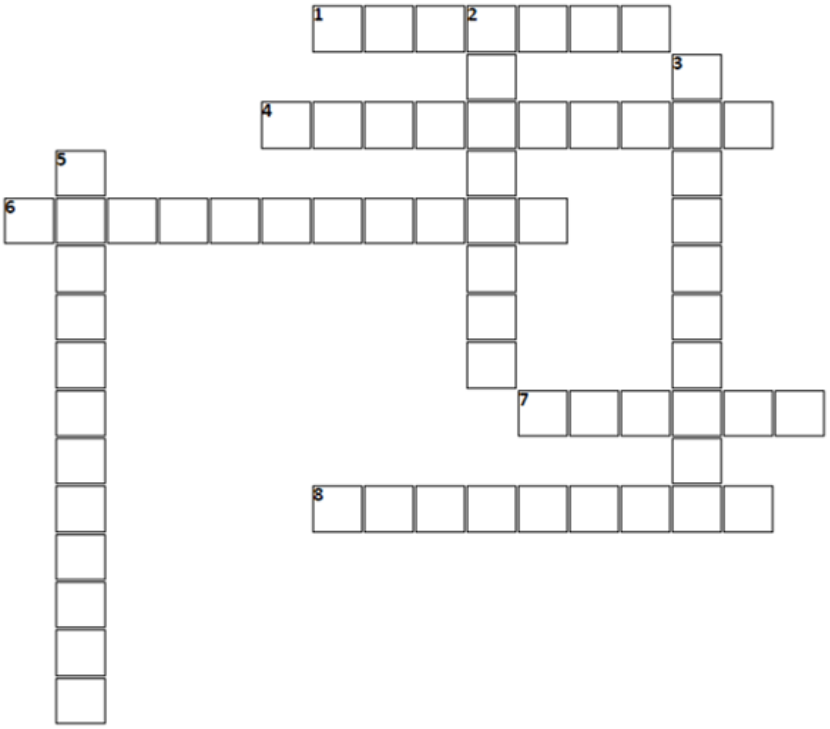

Activité 4 : Quelles professions reconnaissez-vous ?

Activité 5 : en binômes (expression orale)

1. Choisissez une photo de famille.
2. Imaginez que c'est votre famille.
3. Choisissez 2 personnes sur cette photo.
4. Votre camarade vous pose des questions et vous répondez.

Les informations à demander et à donner :

- Nom ;
- Lien de parenté ;
- Date de naissance ;
- Profession.

Boite à outils : Vocabulaire pour décrire le caractère.

Compréhensif
Sympathique
Adorable
Sociable
Protecteur
Égoïste
Généreux
Stupide
Bête
Intelligent
Agréable
Gentil
Sérieux
ouvert

Activité 6-A : Enregistrement (Track 45)

Observez les arbres généalogiques d'Anne, de Romain et de Barbara.

Écoutez l'enregistrement sonore (piste 45): de qui parlent-ils dans leur témoignage?

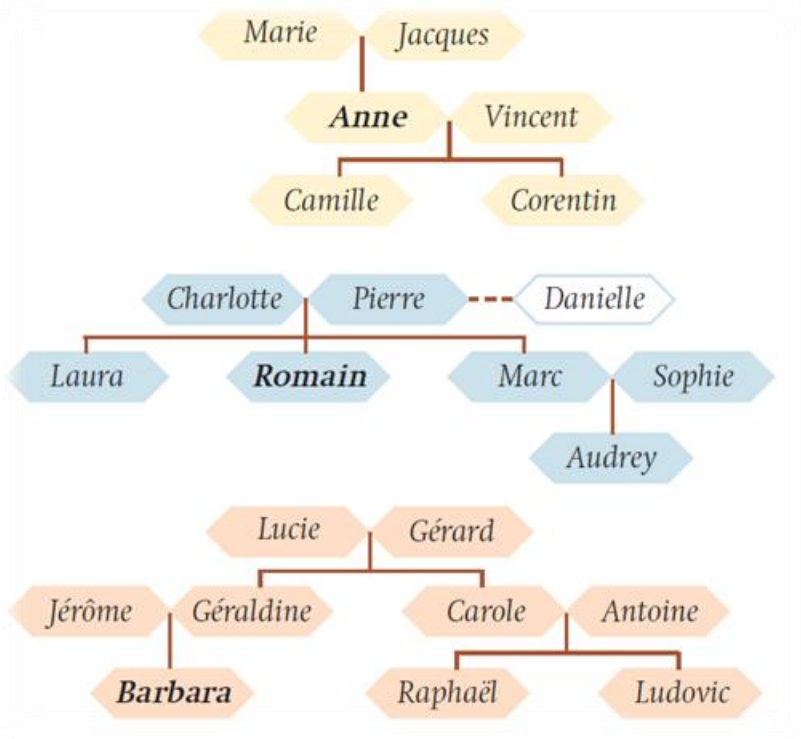

Activité 6-B

B) Écoutez encore une fois et cochez la bonne réponse.

1. Les parents d'Anne sont:
a) Généreux
b) Peureux
c) sérieux

2. Romain a de bonnes relations avec:
a) Son père
b) Sa mère
c) Sa belle-mère

3. Selon Romain, qui est adorable?
a) Son frère
b) Sa sœur
c) Sa nièce

4. Barbara n'aime pas le mari de:
a) Sa tante
b) Sa cousine
c) Sa nièce

5. Il est:
a) Stupide
b) Prétentieux
c) protecteur

Activité 7 : Voici d'autres mots !

Trouvez le féminin

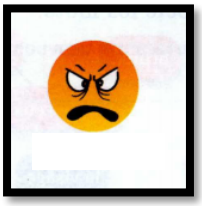

Trouvez le masculin

Activité 8 :

Replacez les mots suivants dans le dialogue.

- Caractère
- Sérieux
- Optimiste
- Sympa
- Adorable
- Réservé
- Chouette

1. - Comment est Thierry ?
2. - Il est plutôt _____, il n'aime pas beaucoup parler.
3. - Est-ce qu'il est _____ ?
4. - Oui, il est très_____, mais un peu trop_____, il travaille tout le temps.
5. - Et Barbara ?
6. - Elle est vraiment _____! Elle a très bon _____ et elle voit toujours le bon côté des choses. C'est quelqu'un d'_____.

Grammaire : Utiliser « qui » pour décrire une personne.

Activité 9 : Trouvez les caractéristiques pour chaque personnage.

Zorro

Superman

Hermione

Aladdin

Robin des bois

Tintin

Mowgli

Activité 10 : Fiche d'identité

-Imaginez que vous êtes un héros ou un anti-héros : décrivez-vous.

-Remplissez la fiche d'identité pour vous aider.

-Présentez-vous au reste de la classe.

FICHE D'IDENTITÉ

Votre nom:

Votre prénom:

Votre âge:

Nombre de frères et sœurs:

État civil:

Votre pays:

Votre nationalité:

Votre métier:

Votre caractère:

Votre activité préférée:

La chose que vous détestez:

Activité 11 : Ma famille parfaite.

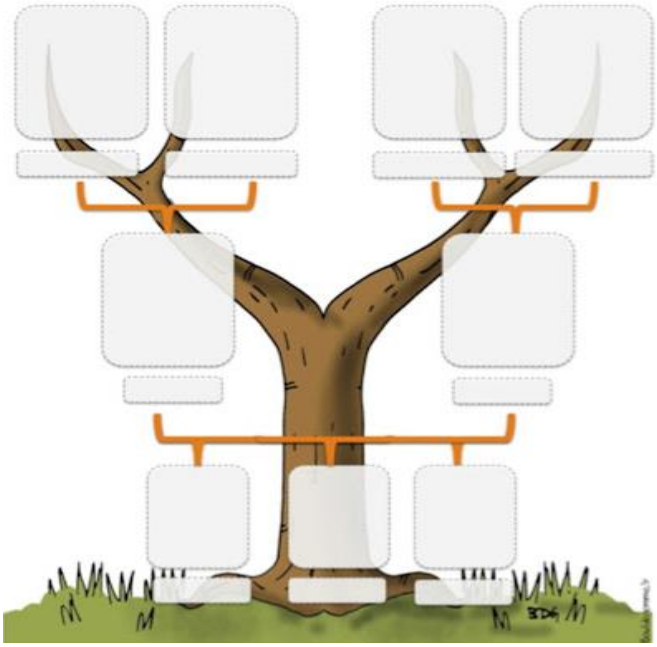

Vous allez inventer une famille composée de personnages célèbres et/ou de superhéros.

Puis vous présenterez votre famille en indiquant :

- Les noms
- Les âges
- La nationalité
- Les professions
- Les superpouvoirs…